

216 000 €

Rez De Jardin 4 Pièces Villepinte 93420

DESCRIPTIF

Nombre de pièces	: 4
Nombre de chambres	: 3
Nombre de salles de bain	: 1
Nombre de WC	: 1

Cuisine	: séparée équipée
Chauffage	: radiateur collectif
Garages	: 1

SECTEUR

INFORMATIONS

Résidence	: sécurisée
Disponibilité	: Immédiat
Taxe Foncière	: 1500 €

SURFACES

Surface habitable	: 81 m²
Surface du jardin	: 200 m²
Surface carrez	: 81.36 m²

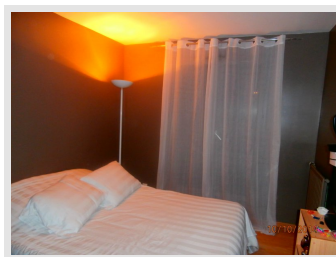

DESCRIPTION

Villepinte, secteur de la Roseraie, Dans une charmante petite résidence sécurisée, cet appartement en rez de jardin comprend une entrée avec placard, une grand salon ouvert avec 3 baies vitrées sur un grand jardin de 200 m². Grande cuisine séparée (possibilité de l'ouvrir) avec un accès direct dans le jardin, 3 belles chambres, une vaste salle de bains et wc séparés. Avec l'appartement il y a un box fermé. L'appartement est a été complètement rénové. Calme absolu.

VOTRE CONTACT



Le Coeur de l'Immobilier



PUGLIESE FLORENCE

Tél : 06 03 27 92 73

Site : www.lecoeurdelimmobilier.fr

Mail : florence@lecoeurdelimmobilier.fr